

## INFORMACIÓN GENERAL

### Requisitos específicos de admisión:

- Licenciados en Odontología
- Médicos especialistas en Estomatología
- Médicos especialistas en Cirugía Oral y Maxilofacial

Número de alumnos: 24

Modalidad: Semipresencial teórico-práctico (fase presencial y online)

Metodología: Teórico-práctico con entrenamiento quirúrgico experimental sobre modelo cadáver y animal

Lugar de impartición: CMAT, sede de IAVANTE-Granada

## PREINSCRIPCIÓN Y MATRÍCULA

Periodo de preinscripción: Del 15 de febrero al 14 de junio de 2016

Periodo de matrícula: del 15 al 25 de junio de 2016

Precio de matrícula: 3.500€

Duración: Octubre de 2016 - Mayo de 2017

Horario: Jueves y viernes de 10 a 20 horas

Sábado, de 9.30 a 14 horas

Contacto: [expertoimplantologiaestetica@gmail.com](mailto:expertoimplantologiaestetica@gmail.com)

Sede: Centro IAVANTE, Granada

[www.expertoimplantologiaestetica.com](http://www.expertoimplantologiaestetica.com)

## INFORMACIÓN DE INTERÉS

- La formación teórica se desarrollará en las aulas del centro impartidas por el cuadro de profesores.
- Formación práctica se desarrollará en los quirófanos de IAVANTE, donde el alumnado podrá adquirir los conocimientos tanto en modelo animal como en cadáver criopreservado.
- La formación e-learning en la plataforma de IAVANTE con teletutores.

## MÉTODOS DE EVALUACIÓN

- Asistencia obligatoria a la formación.
- Superación de la fase online para cada módulo.
- Elaboración de un trabajo fin de experto tutorizado por los docentes del programa.

## DOCENTES

Dr. Gustavo Ávila Ortiz

Dr. Rafael Flores Ruiz

Prof. Pablo Galindo Moreno

D. Salvador Gonzalez Guerrero

Dra. María Isabel González Martín

Dr. Óscar González Martín

Prof. José Luis Gutiérrez Pérez

Dr. Francisco Mesa Aguado

Dr. José Miguel Labrador Molina

Dra. Blanca Loscertales

Martín de Agar

Dr. Ildelfonso Martínez Lara

Dr. Ernesto Montañés Montañez

Dr. Miguel Padial Molina

Dr. Bruno Pereira da Silva

Dr. Silvestre Ripoll Cabo

Dr. Manuel María Romero Ruiz

Dr. Francisco O'valle Ravassa

Profa. Elena Sánchez Fernández

Dr. Eusebio Torres Carranza

Prof. Daniel Torres Lagares



Fundación Progreso y Salud  
CONSEJERÍA DE IGUALDAD, SALUD Y POLÍTICAS SOCIALES

IAVANTE

Adquisición y Evaluación de  
Competencias Profesionales

familia tapered  
con microcanales Laser-Lok

BIOHORIZONS®

pilares multi-unit  
simples. flexibles. inteligentes

soluciones biológicas  
para la excelencia clínica

Título de Experto

# Universitario en Implantología Estética

## Multidisciplinar

Curso Académico 2015/2016

Sede:

IAVANTE CMAT, Granada

Organiza:

Universidad Internacional de Andalucía

La odontología del siglo XXI

3ª EDICIÓN  
PLAZAS LIMITADAS

CURSO  
TEÓRICO  
PRÁCTICO

un  
Universidad  
Internacional  
de Andalucía

A

DIRECCIÓN:

Dr. Rafael Flores Ruiz

Dr. Pablo Galindo Moreno

Dr. Daniel Torres Lagares



## Los conceptos necesarios para planificar en implantología y microcirugía bucal

- Anatomía-osteointegración
- Planificación de cirugía de implantes
- Protocolos de fresado y tratamiento
- Introducción a la microcirugía
- Incisión y sutura con microcirugía
- Manejo de microscopio: ajuste, ergonomía y control del temblor
- Sutura nerviosa en modelo animal
- Sutura vascular termino terminal en modelo animal

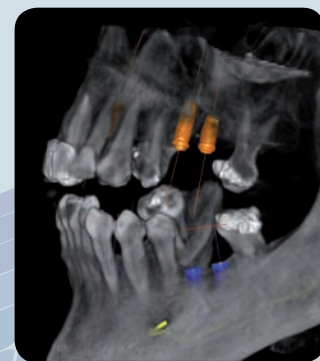

## Regeneración ósea y manejo de la topografía ósea reducida

- Principios biológicos de la regeneración ósea
- Biomateriales y membranas
- Estrategias de tratamiento
- Manejo del maxilar posterior atrófico
- Injertos óseos autólogos
- Material de osteosíntesis
- Colocación de implantes osteointegrados
- Elevación de seno maxilar
- Regeneración ósea guiada

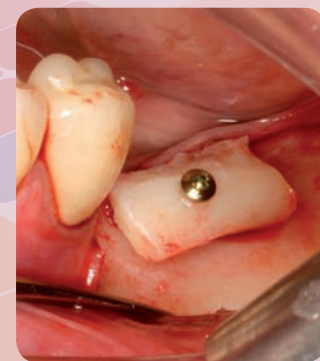
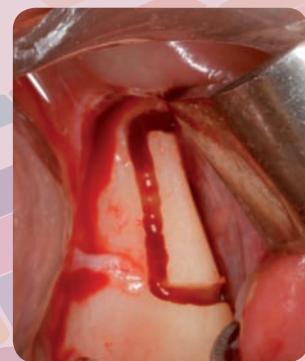

## Manejo de los tejidos blandos y tratamientos combinados con implantes

- Cirugía mucogingival
- Tejido blando en implantes
- Regeneración ósea en implantes
- Tratamientos combinados
- Disección y sutura con microcirugía
- Injertos de tejido blando: injerto gingival libre, injerto de tejido conectivo, colgajo de avance coronal, etc.
- Injertos óseos intraorales: mentón, cuerpo y rama mandibular, lateralización del NDI, etc.



## Implantoprótesis: predecibilidad y estabilidad

- Tipos de prótesis sobre implantes
- Encerado diagnóstico
- Prótesis provisional: perfil de emergencia
- Desafíos del sector anterior
- Oclusión
- Confección de prótesis provisional sobre implante
- Manejo del contorno gingival
- Preparación de pilar provisional individualizado



## Los avances de la odontología del siglo XXI: periodoncia-implantología-estética dental

- Preservación alveolar
- Implantes postextracción
- Carga inmediata: consideraciones y protocolos
- Paciente periodontal en implantología: consideraciones y tratamiento
- Discusión de casos clínicos multidisciplinares

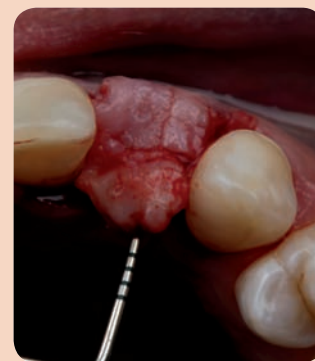

## Tratamientos multidisciplinares. Prevención y manejo de la patología periimplantaria

- Mantenimiento en implantes
- Tratamiento de las periimplantitis
- Interrelación ortodoncia-implantes
- Análisis estético de la sonrisa
- Planificación multidisciplinar
- Tratamiento de periimplantitis
- Sesión de vídeos

